みぞ幅100 mm用 モルタル防水用・塗膜防水用

打込金具を付属しない一般型は末尾の〔-K〕を取った型式になります。

RTシリーズ　ねじ込式　　RSMシリーズ　差し込式

RTD-K
バルコニー用

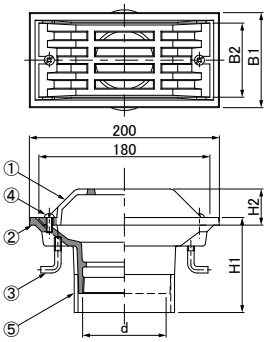

RSDM-K
バルコニー用

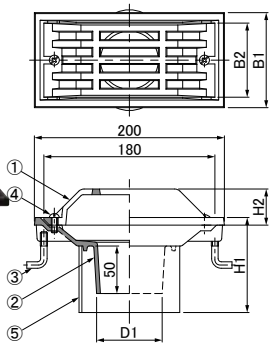

RTS-K
バルコニー用

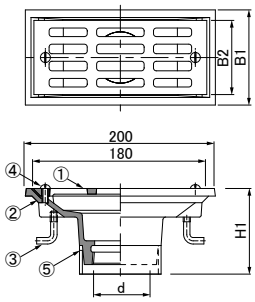

RSSM-K
バルコニー用

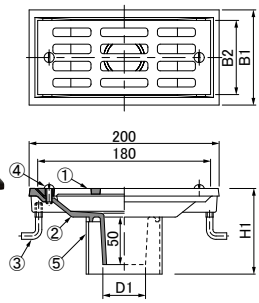

●本体高さの調節
スラブ厚に応じ、スペーサーにてH1寸法を調節いたします。
ご注文の際はH1寸法をご指示ください。

●接続口・たて樋管
ねじ込式の接続口は、管用テーパねじ。
差し込式のたて樋管は、硬質塩化ビニル管のVP・VU管のいずれも使用できます。

●特　長
1.排水溝の幅が100㎜の細みぞ用として最適。

●施工例
1-21・1-29・1-30ページ参照。

●施工手順例
1-27ページ参照。

『コンクリート打設時の養生の為に、養生シート（***K10***）をご用意できます。』*1-80ページ参照。*

●打込金具
詳細は *1-33ページ参照。*

●共通部品表

No.	部品名	材質	備考
①	ストレーナ	FC150	樹脂系塗料塗装
②	本体		
③	アンカーボルト	SWRM	―
④	小ねじ	SUS304	2-M6×16丸小ねじ
⑤	スペーサー	硬質塩化ビニル	ねじ込式H1=80㎜を除く

RTB-K
バルコニー中継用

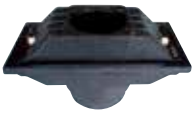
寸法50

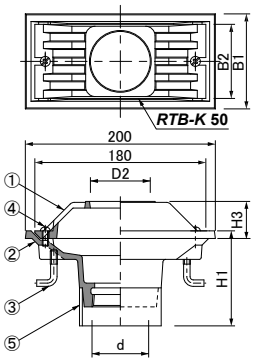

RSBM-K
バルコニー中継用

寸法50

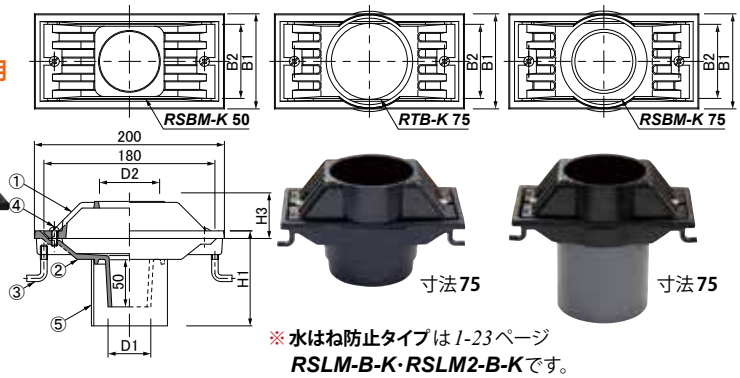

寸法75

寸法75

※**水はね防止タイプ**は *1-23ページ* ***RSLM-B-K・RSLM2-B-K***です。

RTD-SH-K
最上階庇用
ハイストレーナ
パンチングメタルタイプ

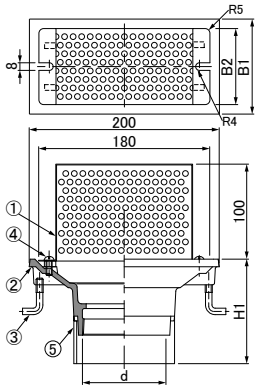

RSDM-SH-K
最上階庇用
ハイストレーナ
パンチングメタルタイプ

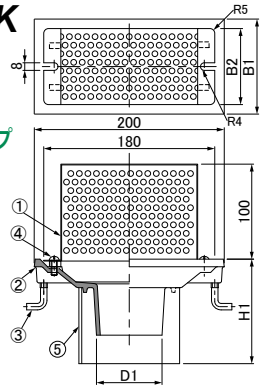

●特　長（*RTD-SH-K・RSDM-SH-K*）
1.バルコニーの最上部庇用ドレインとして最適なハイストレーナです。
2.パンチング穴φ6の為、屋上緑化の落葉等の流入を阻み、スムーズな雨水排水を可能とします。
3.日本鋳鉄ふた・排水器具工業会規定JC301で定めているストレーナの有効開口面積をクリアしています。

●ねじ込式 寸法表

寸法	ねじ径 d	B1 mm	B2 mm	D2 mm	本体高	H1 mm	H2 mm	H3 mm	質量 kg RTD-K	RTS-K	RTB-K	RTD-SH-K
50	Rc2	100	78	63	80	90～200	38	39	2.4	2.1	2.4	2.0
75	Rc3	100	78	92			38	48	2.7	2.4	2.6	2.3

❖H1寸法201以上も対応いたします。

●差し込式 寸法表

寸法	B1 mm	B2 mm	D1 mm	D2 mm	本体高	H1 mm	H2 mm	H3 mm	質量 kg RSDM-K	RSSM-K	RSBM-K	RSDM-SH-K
50	100	78	45	63	80	90～200	38	39	2.0	1.6	1.9	1.6
75	100	78	69	92			38	48	2.3	1.9	2.1	1.9

❖H1寸法201以上も対応いたします。

●標準詳細図集該当品

標準詳細図	型式	寸法
都市再生機構 機構住宅 AE-606	***RSDM-K*** ***RSSM-K***	**50,75**
都営住宅建築工事 C-22	***RSDM-K***	**75**