SFG-T ◎病院・高齢者施設の浴室・トイレ・テラス等の排水みぞ蓋に最適です。
SFG-TF（補強タイプ） ◎厨房等の台車が通過するみぞ蓋に最適です。

●メインバー詳細図

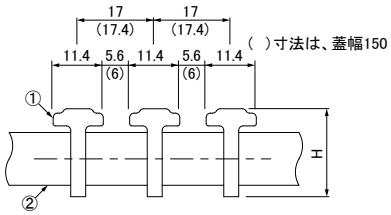

●断面図

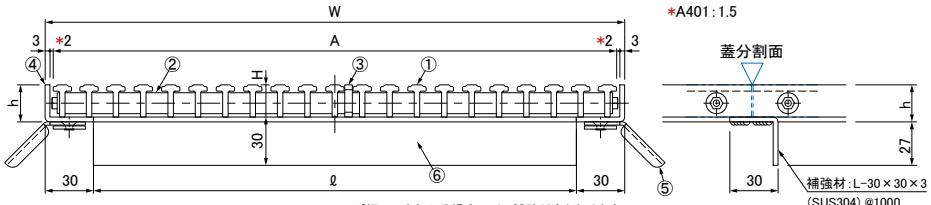

※みぞ幅 300を超える場合には、補強付きとなります。
※みぞ幅 300～350mmの場合の補強サイズとなります。

●蓋平面図

SFG-T

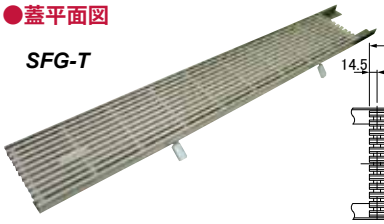

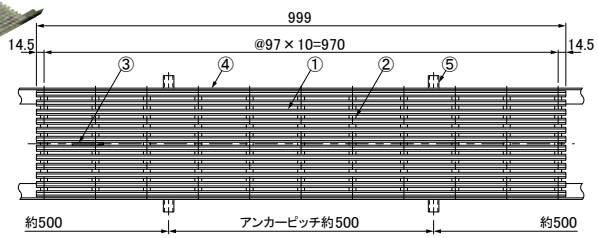

SFG-TF（補強タイプ） ◆**SFG-T**より、強度を必要とする場合や蓋幅300を超えるような場所に最適です。

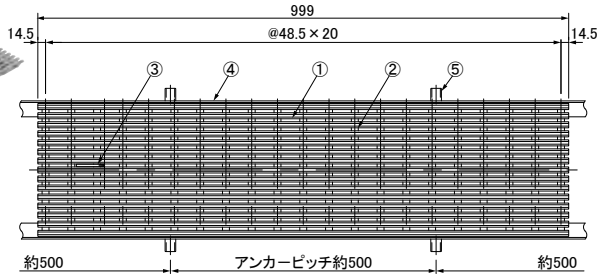

●寸法表

❖受枠型式 h=23：***LS-20*** ・h=28：***LS-25***

みぞ幅 ℓ mm	蓋（H=20mm） 型式	幅 A mm	質量 kg/枚	受枠（h=23） 幅 W mm	質量 kg/m組	蓋（H=25mm） 型式	幅 A mm	質量 kg/枚	受枠（h=28） 幅 W mm	質量 kg/m組	色記号
100	***SFG-T-2015***	150	1.8	160	2.5	***SFG-T-2515***	150	2.0	160	2.7	***B*** ベージュ
	SFG-TF-2015		2.3			***SFG-TF-2515***		2.5			***G*** ライトグレー
150	***SFG-T-2020***	200	2.4	210		***SFG-T-2520***	200	2.7	210		***S*** ホワイト
	SFG-TF-2020		3.1			***SFG-TF-2520***		3.4			***P*** ピンク
200	***SFG-T-2025***	250	3.0	260		***SFG-T-2525***	250	3.3	260		***D*** ダークグレー
	SFG-TF-2025		3.9			***SFG-TF-2525***		4.2			***C*** ブラウン
250	***SFG-T-2030***	300	3.6	310		***SFG-T-2530***	300	4.0	310		***K*** ブラック
	SFG-TF-2030		4.7			***SFG-TF-2530***		5.1			
300	***SFG-TF-2035***	350	5.5	360	2.9	***SFG-TF-2535***	350	6.0	360	3.1	
350	—	—	—	—	—	***SFG-TF-2540***	401	6.8	410	3.2	

※蓋幅300を超える場合は、***SFG-TF***（**補強タイプ**）をご利用ください。
※型式末尾に色記号を付けてご指定ください。 例：***SFG-TF-2015B***（ベージュの場合）

●備　考

1.受枠のコーナー部は必ず（図**1**）の様な納まりでお願いいたします。
2.角度付枠の場合には、通し枠とせず必ず枠下に補強材を設けてください。（図**2**）
3.外部に使用される場合には状況により変色するおそれがあります。

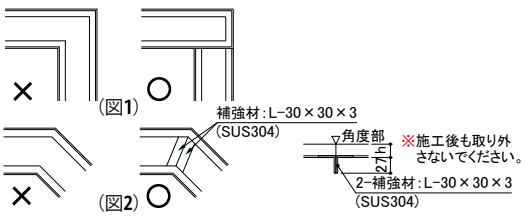

※さまざまな形状に対応できます。

●特　長

1.安　全
- ◆表面が軟質塩ビ樹脂のため素足にやさしいノンスリップタイプです。
- ◆ノンスリップタイプは、乾燥状態において一般品と比較した場合、「すべりにくい」という仕様の表現です。もしもの転倒事故には充分注意してください。
- ◆すき間が6mm以下のため、素足での歩行でも安心でストレッチャー・車椅子等もスムーズに通れます。
- ◆バリアフリー対応です。

2.管　理
- ◆取手付の軽量蓋ですのでメンテナンスは容易です。
- ◆汚れにくい抗菌・防カビ剤配合仕様です。
- ◆耐薬品性、耐熱水性にも優れています。

3.色
- ◆ベージュ（B）・ライトグレー（G）・ホワイト（S）ピンク（P）・ダークグレー（D）・ブラウン（C）ブラック（K）の7色からお選びいただけます。

*8-3-5*ページの写真を参考にご覧ください。

●部品表

No.	部品名	材質	備考
①	メインバー	軟・硬質塩ビ樹脂	—
②	クロスバー	硬質塩ビ樹脂＋SUS304	
③	取手	硬質塩ビ樹脂	
④	受枠	SUS304	
⑤	アンカー	SEHC	
⑥	補強材	SUS304（L-30×30×3）	