DKC

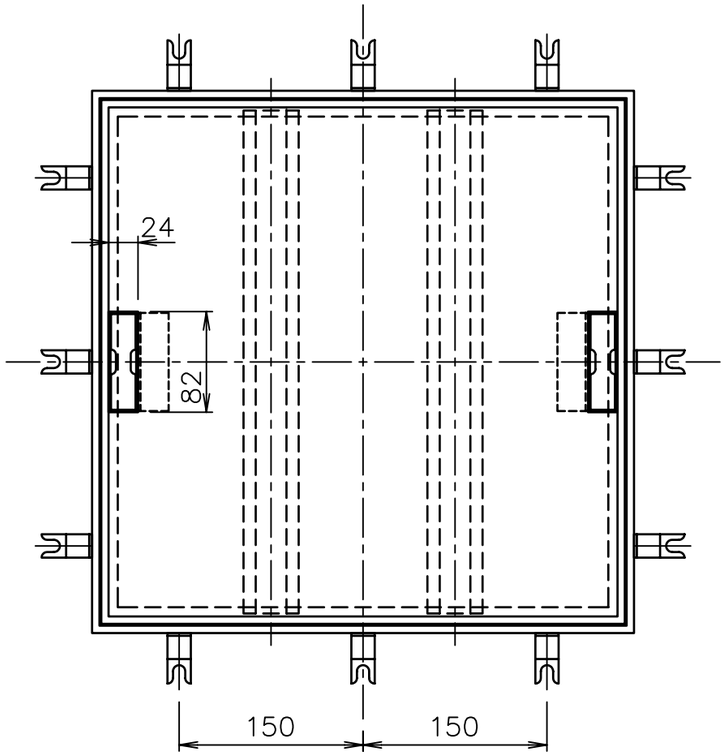


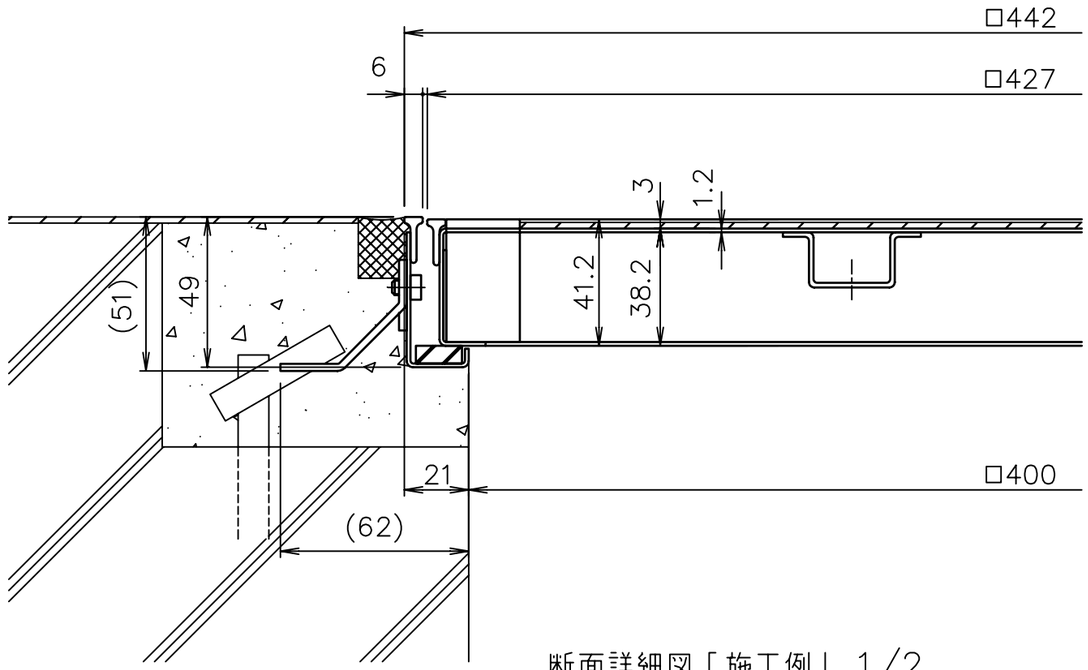


断面詳細図「施工例」 1/2

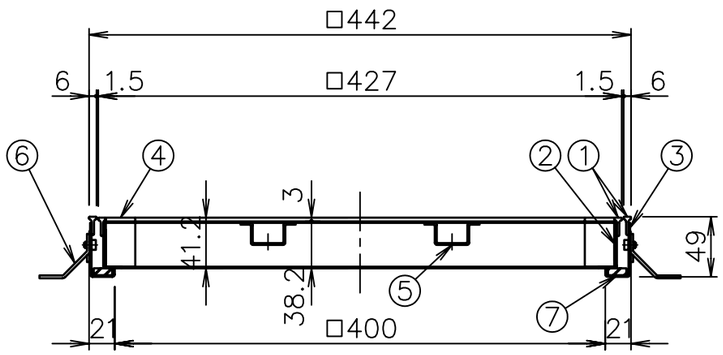


質量表

| 蓋kg | 枠kg | 合計kg |
|---|---|---|
| 4.5 | 2.0 | 6.1 |

| 項番 | 名称 | 材質 | 個数 | kg/個 | 記事 |
|---|---|---|---|---|---|
| 7 | クッション | クロロプレン | 1 | | |
| 6 | アンカー | SPCC | 12 | | 電気亜鉛めっき |
| 5 | 補強形鋼 | NSSC180 | 2 | | |
| 4 | 取手 | SUS304 | 2 | | |
| 3 | 外枠 | NSSC180 | 1 | | |
| 2 | 内枠 | NSSC180 | 1 | | |
| 1 | 目地 | SUS304 | 1 | | |

| 記号 | 内容 | 日付 | 編集 |
|---|---|---|---|
| | | | |
| | | | |
| | | | |
| | | | |
| 親番 | | | |
| 図歴 | | | |

| 担当 | 製図 | 照査 | 承認 | 尺度 | 名称 |
|---|---|---|---|---|---|
| | 鴨川 | 鈴木 | 吉村 | 1/5 | DKC<br>ステンレス製フロアーハッチ<br>HSE-7S 450 |
| 平成 19 年10月24日 | | | | 三角法 | 図番 GB-E3-01297 |
| 第一機材株式会社 | | | | | |